



RKO
(RENCANA KERJA OPERASIONAL)
BADAN PENANGGULANGAN BENCANA
DAERAH
KABUPATEN MAGELANG



PENETAPAN
TAHUN ANGGARAN 2026

BADAN PENANGGULANGAN BENCANA DAERAH
KABUPATEN MAGELANG

2026

I. TUJUAN DAN SASARAN PERANGKAT DAERAH

Tujuan : Meningkatkan Kapasitas Daerah dan Pelayanan Kebencanaan yang Berkualitas

Sasaran : Meningkatnya Ketangguhan Daerah dalam Menghadapi Bencana

BPBD Kabupaten Magelang merupakan salah satu lembaga perangkat daerah di Kabupaten Magelang yang melaksanakan Tugas Pokok dan Fungsi dalam Program Penanggulangan Bencana Daerah Kabupaten Magelang. Untuk mencapai tujuan dan sasaran Perangkat Daerah. BPBD Kabupaten Magelang memiliki arah kebijakan yaitu :

- a. Meningkatnya Pelayanan Informasi Bencana Kepada Masyarakat di Daerah Rawan Bencana;
- b. Meningkatnya Penataan Sistem Dasar Penanggulangan Bencana;
- c. Meningkatnya Pelayanan Pencegahan dan Kesiapsiagaan Terhadap Bencana;
- d. Mengoptimalkan Pelayanan Penyelamatan dan Evakuasi Korban Bencana.

Melalui arah kebijakan tersebut, maka BPBD Kabupaten Magelang memiliki 11 Program kegiatan dan 29 sub kegiatan pada tahun 2026. Sub kegiatan tersebut meliputi Program Penanggulangan Bencana dan Program Penunjang Urusan Pemerintah Daerah, yang mana apabila seluruh Sub Kegiatan tersebut dilaksanakan dengan baik atau mencapai 100%, maka Tujuan dan Sasaran Perangkat Daerah juga akan tercapai.

II. STRUKTUR ORGANISASI PERANGKAT DAERAH

STRUKTUR ORGANISASI BADAN PENANGGULANGAN BENCANA DAERAH KABUPATEN MAGELANG TAHUN 2026

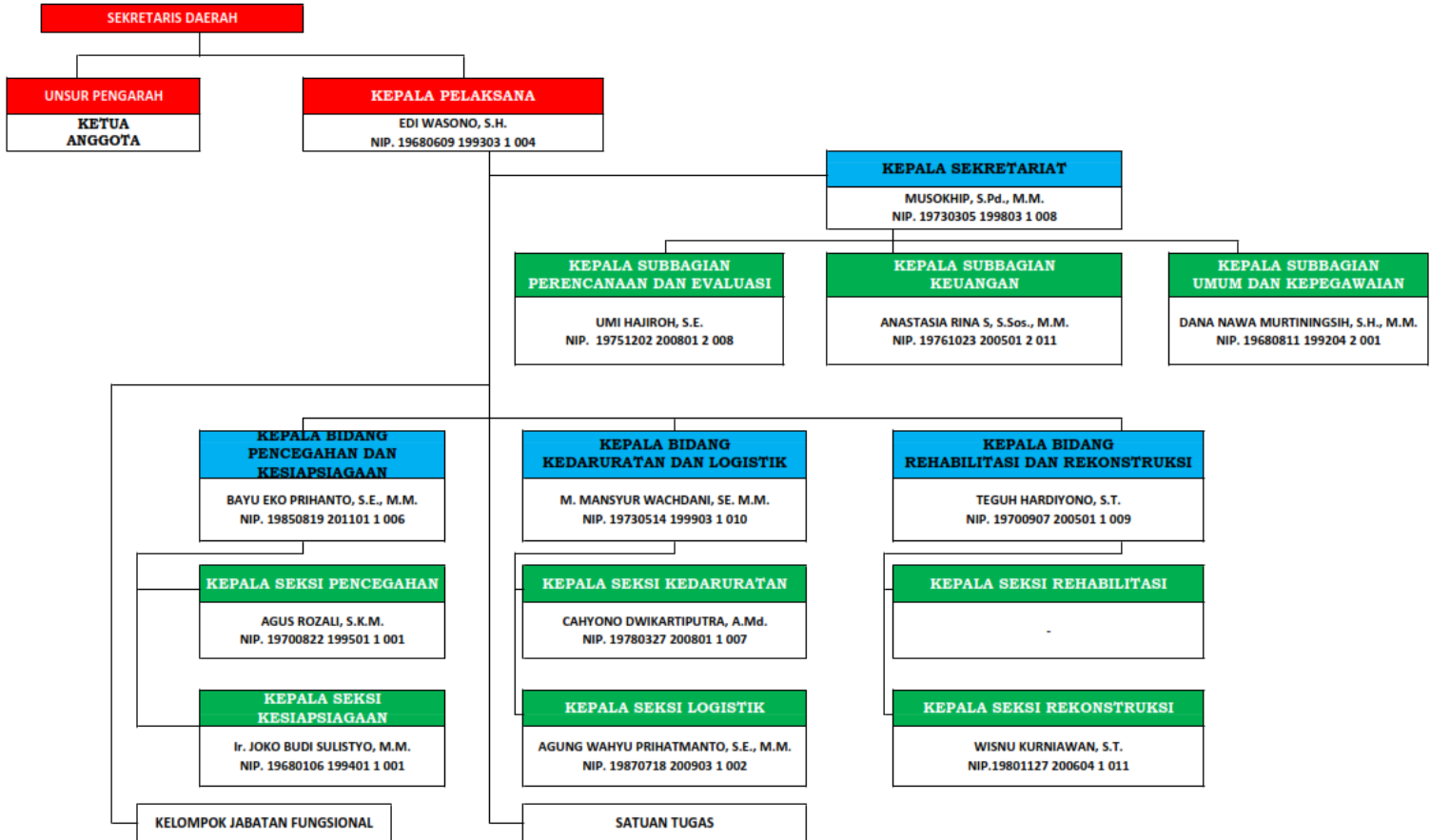

III. ANGGARAN YANG DIKELOLA

a. Target pendapatan	:	Rp. 0,00
PAD	:	
Pajak Daerah	:	
b. Total Belanja	:	Rp 7.384.060.349
Belanja Operasi	:	Rp 7.384.060.349
Belanja Pegawai	:	Rp 4.647.820.000
Belanja Barang dan Jasa	:	Rp 2.736.240.349
Belanja Modal	:	Rp 190.000.000
Belanja Modal Aset Lainnya	:	Rp 40.000.000
Belanja Modal Aset Lainnya	:	Rp 150.000.000

IV. PROGRAM DAN KEGIATAN PERANGKAT DAERAH

No.	Nama Program/ Kegiatan/Sub Kegiatan	Anggaran	Indikator	Output/ Outcome	PA/KPA	PPTK	Ket
1	URUSAN PEMERINTAHAN WAJIB YANG BERKAITAN DENGAN PELAYANAN DASAR						
1 05	URUSAN PEMERINTAHAN BIDANG KETENTERAMAN DAN KETERTIBAN UMUM SERTA PERLINDUNGAN MASYARAKAT	7.574.060.349					
1 05 01	PROGRAM PENUNJANG URUSAN PEMERINTAHAN DAERAH KABUPATEN/KOTA	6.519.143.265	Persentase ketercapaian pelayanan umum dan kepegawaian perangkat daerah	100%			
			Persentase ketercapaian perencanaan, evaluasi kinerja OPD dan keuangan perangkat daerah	100%			
1 05 01 2,01	Perencanaan, Panganggaran, dan Evaluasi Kinerja Perangkat Daerah	28.225.500	Presentase Ketercapaian Perencanaan, evaluasi kinerja OPD dan keuangan perangkat daerah	100%			
1 05 01 2,01 1	Penyusunan Dokumen Perencanaan Perangkat Daerah	13.058.500	Jumlah Dokumen Perencanaan Perangkat Daerah	10 Dokumen	EDI WASONO,S.H.	MUSOKHIP, S.Pd., M.M.	
1 05 01 2,01 6	Koordinasi dan Penyusunan Laporan Capaian Kinerja dan Ikhtisar Realisasi Kinerja SKPD	9.032.000	Jumlah Laporan Capaian Kinerja dan Ikhtisar Realisasi Kinerja SKPD dan Laporan Hasil Koordinasi Penyusunan Laporan Capaian Kinerja dan Ikhtisar Realisasi Kinerja SKPD	18 Laporan	EDI WASONO,S.H.	MUSOKHIP, S.Pd., M.M.	
1 05 01 2,01 7	Evaluasi Kinerja Perangkat Daerah	6.135.000	Jumlah Laporan Evaluasi Kinerja Perangkat Daerah	16 Laporan	EDI WASONO,S.H.	MUSOKHIP, S.Pd., M.M.	
1 05 01 2,02	Administrasi Keuangan Perangkat Daerah	5.673.486.500	Jumlah Laporan Keuangan yang disusun	14 Laporan			
1 05 01 2,02 1	Penyediaan Gaji dan Tunjangan ASN	4.647.820.000	Jumlah Orang yang Menerima Gaji dan Tunjangan ASN	33 Orang/ Bulan	EDI WASONO,S.H.	MUSOKHIP, S.Pd., M.M.	
1 05 01 2,02 2	Penyediaan Administrasi Pelaksanaan Tugas ASN	993.391.500	Jumlah Dokumen Hasil Penyediaan Administrasi Pelaksanaan Tugas ASN	12 Dokumen	EDI WASONO,S.H.	MUSOKHIP, S.Pd., M.M.	
1 05 01 2,02 3	Pelaksanaan Penatausahaan dan Pengujian/Verifikasi Keuangan SKPD	32.275.000	Jumlah Dokumen Penatausahaan dan Pengujian/Verifikasi Keuangan SKPD	60 Dokumen	EDI WASONO,S.H.	MUSOKHIP, S.Pd., M.M.	
1 05 01 2,03	Administrasi Barang Milik Daerah pada Perangkat Daerah	1.680.000	Jumlah aset yang dikelola	2526 Unit	EDI WASONO,S.H.	MUSOKHIP, S.Pd., M.M.	
1 05 01 2,03 6	Penatausahaan Barang Milik Daerah pada SKPD	1.680.000	Jumlah Laporan Penatausahaan Barang Milik Daerah pada SKPD	5 Laporan	EDI WASONO,S.H.	MUSOKHIP, S.Pd., M.M.	
1 05 01 2,05	Administrasi Kepegawaian Perangkat Daerah	2.500.000	Jumlah ASN yang terlayani administrasi kepegawaian	65 Orang	EDI WASONO,S.H.	MUSOKHIP, S.Pd., M.M.	

1	05	01	2,05	3	Pendataan dan Pengolahan Administrasi Kepegawaian	2.500.000	Jumlah Dokumen pendataan dan Pengolahan Administrasi Kepegawaian	1 Dokumen	EDI WASONO,S.H.	MUSOKHIP, S.Pd., M.M.	
1	05	01	2,06		Administrasi Umum Perangkat Daerah	96.843.145	Jumlah pelayanan administrasi umum yang dilaksanakan	4 Layanan	EDI WASONO,S.H.	MUSOKHIP, S.Pd., M.M.	
1	05	01	2,06	1	Penyediaan Komponen Instalasi Listrik/Penerangan Bangunan Kantor	5.000.000	Jumlah Paket Komponen Instalasi Listrik/Penerangan Bangunan Kantor yang Disediakan	1 Paket	EDI WASONO,S.H.	MUSOKHIP, S.Pd., M.M.	
1	05	01	2,06	3	Penyediaan Peralatan Rumah Tangga	2.496.000	Jumlah Paket Peralatan Rumah Tangga yang Disediakan	1 Paket	EDI WASONO,S.H.	MUSOKHIP, S.Pd., M.M.	
1	05	01	2,06	9	Penyelenggaraan Rapat Koordinasi dan Konsultasi SKPD	84.547.145	Jumlah Laporan Penyelenggaraan Rapat Koordinasi dan Konsultasi SKPD	4 Laporan	EDI WASONO,S.H.	MUSOKHIP, S.Pd., M.M.	
1	05	01	2,06	10	Penatausahaan Arsip Dinamis pada SKPD	4.800.000	Jumlah Dokumen Penatausahaan Arsip Dinamis pada SKPD	4 Dokumen	EDI WASONO,S.H.	MUSOKHIP, S.Pd., M.M.	
1	05	01	2,08		Penyediaan Jasa Penunjang Urusan Pemerintahan Daerah	79.998.620	Jumlah Pelayanan jasa Penunjang urusan Pemerintahan Daerah	2 Layanan	EDI WASONO,S.H.	MUSOKHIP, S.Pd., M.M.	
1	05	01	2,08	1	Penyediaan Jasa Surat Menyurat	4.998.620	Jumlah Laporan Penyediaan Jasa Surat Menyurat	12 Laporan	EDI WASONO,S.H.	MUSOKHIP, S.Pd., M.M.	
1	05	01	2,08	2	Penyediaan Jasa Komunikasi, Sumber Daya Air dan Listrik	75.000.000	Jumlah Laporan Penyediaan Jasa Komunikasi, Sumber Daya Air dan Listrik yang Disediakan	12 Laporan	EDI WASONO,S.H.	MUSOKHIP, S.Pd., M.M.	
1	05	01	2,09		Pemeliharaan Barang Milik Daerah Penunjang Urusan Pemerintahan Daerah	636.409.500	Jumlah barang milik daerah penunjang urusan pemerintah daerah	1245 Unit	EDI WASONO,S.H.	MUSOKHIP, S.Pd., M.M.	
1	05	01	2,09	2	Penyediaan Jasa Pemeliharaan, Biaya Pemeliharaan, Pajak dan Perizinan Kendaraan Dinas Operasional atau Lapangan	478.000.000	Jumlah Kendaraan Dinas Operasional atau Lapangan yang Dipelihara dan dibayarkan Pajak dan Perizinannya	23 Unit	EDI WASONO,S.H.	MUSOKHIP, S.Pd., M.M.	
1	05	01	2,09	6	Pemeliharaan Peralatan dan Mesin Lainnya	70.000.000	Jumlah Peralatan dan Mesin Lainnya yang Dipelihara	75 Unit	EDI WASONO,S.H.	MUSOKHIP, S.Pd., M.M.	
1	05	01	2,09	9	Pemeliharaan/Rehabilitasi Gedung Kantor dan Bangunan Lainnya	88.409.500	Jumlah Gedung Kantor dan Bangunan Lainnya yang Dipelihara/Direhabilitasi	5 Unit	EDI WASONO,S.H.	MUSOKHIP, S.Pd., M.M.	
1	05	03			PROGRAM PENANGGULANGAN BENCANA	1.054.917.084	Persentase Pelayanan Informasi Rawan Bencana, Penataan Sistem Dasar Penanggulangan Bencana serta Pelayanan Pencegahan dan Kesiapsiagaan terhadap bencana	100%			
							Persentase Pelayanan Penyelamatan dan Evakuasi Korban Bencana	100%			
1	05	03	2,01		Pelayanan Informasi Rawan Bencana Kabupaten/Kota	43.103.000	Persentase Pelayanan Informasi Rawan Bencana	100%			
1	05	03	2,01	7	Sosialisasi, Komunikasi, Informasi dan Edukasi (KIE) Rawan Bencana Kabupaten/Kota (Per Jenis Bencana)	43.103.000	Jumlah warga negara yang Mendapatkan Sosialisasi, Komunikasi, Informasi dan Edukasi (KIE) Rawan Bencana Kabupaten/Kota (Per Jenis Bencana) Secara Tatap Muka kepada Penduduk yang Tinggal di Daerah Rawan Bencana Sesuai Jenis Ancaman yang Ada di Kawasan Tempat Tinggalnya selama 1 tahun	100 orang	EDI WASONO,S.H.	BAYU EKO PRIHANTO, SE. MM	

1	05	03	2,02	Pelayanan Pencegahan dan Kesiapsiagaan Terhadap Bencana	516.677.530	Persentase pelayanan pencegahan dan kesiapsiagaan terhadap bencana	100%			
1	05	03	2,02	13	Pengelolaan Risiko Bencana Kabupaten/Kota	61.079.000	Jumlah Kegiatan Penyelesaian akar Masalah Risiko Bencana (Per jenis ancaman bencana prioritas) Kabupaten/Kota yang tertangani	6 Kegiatan	EDI WASONO,S.H.	BAYU EKO PRIHANTO, SE. MM
1	05	03	2,02	20	Penguatasa Kapasitas Kawasan untuk Pencegahan dan Kesiapsiagaan Bencana	243.590.000	Jumlah Kawasan rawan bencana (per jenis ancaman bencana) dan/atau kawasan-kawasan strategis kabupaten/kotas yang memiliki mekanisme dan prosedur tetap kesiapsiagaan terhadap bencana	3 Kawasan	EDI WASONO,S.H.	BAYU EKO PRIHANTO, SE. MM
1	05	03	2,02	22	Penyusunan Rencana Kontingensi Kab/Kota	151.500.000	Jumlah Dokumen Rencana Kontijensi Kabupaten/Kota (per jenis ancaman bencana) sampai dengan dinyatakan sah/legal paling lama dalam 1 tahun	2 Dokumen	EDI WASONO,S.H.	BAYU EKO PRIHANTO, SE. MM
1	05	03	2,02	26	Pengendalian Operasi dan Penyediaan Sarana Prasarana Kesiapsiagaan Terhadap Bencana Kabupaten/Kota	60.508.530	Jumlah laporan layanan pusat pengendalian operasi (Pusdalops) dengan maklumat pelayanan yang sah dan legal sesuai dengan jenis ancaman bencana yang ada di kawasan tempat tinggalnya	12 Laporan	EDI WASONO,S.H.	BAYU EKO PRIHANTO, SE. MM
1	05	03	2,03		Pelayanan Penyelamatan dan Evakuasi Korban Bencana	427.975.404	Persentase pelayanan penyelamatan dan evakuasi korban bencana	100%		
1	05	03	2,03	2	Respon Cepat Darurat Bencana Kabupaten/Kota	223.317.495	Jumlah Dokumen SK Penetapan Status Darurat Bencana dan SKPDB yang Ditetapkan Paling Lama 1x24 Jam berdasarkan Hasil Dokumen Laporan Kaji Cepat	2 Dokumen	EDI WASONO,S.H.	M. Mansyur Wachdani, SE, MM
1	05	03	2,03	3	Pencarian, Pertolongan dan Evakuasi Korban Bencana Kabupaten/Kota	25.248.326	Jumlah Korban yang Berhasil Ditemukan, Ditolong, dan Dievakuasi Per Jenis Kejadian Bencana	750 Orang	EDI WASONO,S.H.	M. Mansyur Wachdani, SE, MM
1	05	03	2,03	9	Penyediaan Logistik Penyelamatan dan Evakuasi Korban Bencana Kabupaten/Kota	179.409.583	Jumlah Korban Bencana yang Mendapatkan Distribusi Logistik Penyelamatan dan Evakuasi Korban Bencana	1552 Orang	EDI WASONO,S.H.	M. Mansyur Wachdani, SE, MM
1	05	03	2,04		Penataan Sistem Dasar Penanggulangan Bencana	67.161.150	Presentase Penataan Sistem Dasar Penanggulangan Bencana	100%		
1	05	03	2,04	3	Kerja sama antar Lembaga dan Kemitraan dalam Penanggulangan Bencana Kabupaten/Kota	38.199.500	Jumlah Dokumen Kerja Sama antar Lembaga dan Kemitraan dalam Penanggulangan Bencana	1 Dokumen	EDI WASONO,S.H.	TEGUH HARDIYONO, S.T.
1	05	03	2,04	10	Koordinasi penanganan pascabencana kab/kota	13.921.150	Jumlah penyelesaian kegiatan pascabencana di semua sektor sesuai berdasarkan Rencana Rehabilitasi dan Rekonstruksi Pascabencana (R3P) Kab/Kota yang dilegalkan	1 kegiatan	EDI WASONO,S.H.	TEGUH HARDIYONO, S.T.
1	05	03	2,04	15	Penyusunan Kajian Kebutuhan Pascabencana (JITUPASNA) dan Rencana Rehabilitasi dan Rekonstruksi Pascabencana (R3P) Kabupaten/Kota	12.540.500	Jumlah penyelesaian dokumen Pengkajian Kebutuhan Pascabencana dan Rencana Rehabilitasi dan Rekonstruksi Pascabencana (R3P) Provinsi sampai dengan dinyatakan sah dan legal paling lama dalam 1 (satu) tahun	1 Dokumen	EDI WASONO,S.H.	TEGUH HARDIYONO, S.T.

1	05	03	2,04	15	Penyusunan Rencana Aksi Penerapan Standar Pelayanan Minimal (SPM) Sub Urusan Bencana Kabupaten/Kota	2.500.000	Jumlah penyelesaian dokumen Rencana Aksi Penerapan Standar Pelayanan Minimal (SPM) Sub Urusan Bencana Kabupaten/Kota sampai dengan dinyatakan sah/legal paling lama dalam 1 (satu) tahun	1 Dokumen	EDI WASONO,S.H.	TEGUH HARDIYONO, S.T.	
---	----	----	------	----	---	-----------	--	--------------	--------------------	-----------------------------	--

V. JADWAL KEGIATAN DAN TARGET FISIK

No.	Nama Program/Kegiatan/ Sub Kegiatan dan Item Kegiatan														
		Anggaran	Jan	Feb	Mar	Apr	Mei	Jun	Jul	Agt	Sep	Okt	Nov	Des	Ket
	Urusan Pemerintah Bidang Ketentraman dan Ketertiban Serta Perlindungan Masyarakat	7.574.060.349	9,70%	24,44%	30,07%	38,89%	48,81%	56,30%	61,89%	69,58%	79,44%	86,06%	95,16%	100,00%	
1	PROGRAM PENUNJANG URUSAN PEMERINTAHAN DAERAH KABUPATEN/KOTA	6.519.143.265	9,70%	17,06%	24,94%	32,52%	42,51%	51,64%	58,99%	67,05%	77,17%	84,36%	95,13%	100,00%	
1.1	Perencanaan, Penganggaran, dan Evaluasi Kinerja Perangkat Daerah	28.225.500	28,24%	32,78%	43,40%	46,40%	49,40%	58,90%	62,73%	66,04%	82,83%	86,67%	91,96%	100,00%	
1.1.1	Penyusunan Dokumen Perencanaan Perangkat Daerah	13.058.500	62,50%	65,00%	70,00%	70,00%	70,00%	72,50%	75,00%	77,50%	100,00%	100,00%	100,00%	100,00%	
1	- Rancangan Awal (Ranwal) Tahun 2027		100,00%												
2	- Rancangan Rencana Kerja (Renja) PD Tahun 2027		100,00%												
3	- Rencana Kerja (Renja) PD Tahun 2027		25,00%	50,00%	100,00%										
4	- Rencana Kerja Operasional (RKO) Tahun 2026		100,00%												
5	- Perjanjian Kinerja (PK) dan Rencana Aksi Pencapaian Perjanjian Kinerja (RAPK) Tahun 2026		100,00%												
6	- Rencana Kinerja Tahunan (RKT) Tahun 2027		100,00%												
7	- SIRUP Tahun 2026		100,00%												
8	- Rencana Kerja (Renja) PD Perubahan Tahun 2026							25,00%	50,00%	75,00%	100,00%				
9	- Rencana Kerja Operasional (RKO) Perubahan Tahun 2026										100,00%				
10	- SIRUP Perubahan Tahun 2026										50,00%	100,00%			

1.1.3	Evaluasi Kinerja Perangkat Daerah	6.135.000	0,00%	0,00%	14,38%	17,81%	21,25%	40,31%	43,75%	45,63%	66,56%	72,50%	82,81%	100,00%	
1	- Evaluasi Rencana Kerja (Renja) PD TW I Tahun 2026				100,00%										
2	- Evaluasi Rencana Kerja (Renja) PD TW II Tahun 2026							100,00%							
3	- Evaluasi Rencana Kerja (Renja) PD TW III Tahun 2026										100,00%				
4	- Evaluasi Rencana Kerja (Renja) PD TW IV Tahun 2026													100,00%	
5	- Monitoring Perjanjian Kinerja (PK) TW I Tahun 2026				100,00%										
6	- Monitoring Perjanjian Kinerja (PK) TW II Tahun 2026							100,00%							
7	- Monitoring Perjanjian Kinerja (PK) TW III Tahun 2026										100,00%				
8	- Monitoring Perjanjian Kinerja (PK) TW IV Tahun 2026													100,00%	
9	- Penilaian AKIP Tahun 2025					25,00%	50,00%	100,00%							
10	- Penilaian Reformasi Birokrasi (RB) Tahun 2026				25,00%			50,00%			75,00%			100,00%	
11	- SPIP Tahun 2026					25,00%	50,00%	75,00%	80,00%	100,00%					
12	- Survei Kepuasan Masyarakat (SKM) Tahun 2026				5,00%	10,00%	15,00%	20,00%	25,00%	30,00%	40,00%	60,00%	100,00%		
13	- Evaluasi Standar Pelayanan (SP) Tahun 2025								25,00%	50,00%	100,00%				
14	- Indek Ketahanan Daerah (IKD) Tahun 2026										25,00%	50,00%	100,00%		
15	- Indek Penilaian Trantibumlinmas (IPT) - Sub Urusan Bencana Tahun 2026										25,00%	50,00%	100,00%		
16	- Kertas Kerja dan Manajemen Risiko Tahun 2027		5,00%		25,00%			50,00%			75,00%			100,00%	

1.2	Administrasi Keuangan Perangkat Daerah	5.673.486.500	7,74%	15,81%	26,33%	33,71%	42,02%	52,33%	62,10%	69,81%	77,52%	84,90%	92,62%	100,00%	
1.2.1	Penyediaan Gaji dan Tunjangan ASN	4.647.820.000	7,00%	14,00%	29,00%	36,00%	43,00%	57,00%	64,00%	71,00%	79,00%	86,00%	93,00%	100,00%	
	- Penyediaan Gaji dan Tunjangan ASN		7,00%	14,00%	29,00%	36,00%	43,00%	57,00%	64,00%	71,00%	79,00%	86,00%	93,00%	100,00%	
1.2.2	Penyediaan Administrasi Pelaksanaan Tugas ASN	993.391.500	8,00%	17,00%	25,00%	33,00%	42,00%	50,00%	58,00%	67,00%	75,00%	83,00%	92,00%	100,00%	
	- Penyediaan Administrasi Pelaksanaan Tugas ASN		8,00%	17,00%	25,00%	33,00%	42,00%	50,00%	58,00%	67,00%	75,00%	83,00%	92,00%	100,00%	
1.2.1	Pelaksanaan Penatausahaan dan Pengujian/Verifikasi Keuangan SKPD	32.275.000	8,21%	16,43%	25,00%	32,14%	41,07%	50,00%	64,29%	71,43%	78,57%	85,71%	92,86%	100,00%	
	- Laporan Pelaksanaan Penatausahaan dan Pengujian/Verifikasi Keuangan SKPD bulan Januari		100,00%												
	- Laporan Pelaksanaan Penatausahaan dan Pengujian/Verifikasi Keuangan SKPD bulan Februari			100,00%											
	- Laporan Pelaksanaan Penatausahaan dan Pengujian/Verifikasi Keuangan SKPD bulan Maret				100,00%										
	- Laporan Pelaksanaan Penatausahaan dan Pengujian/Verifikasi Keuangan SKPD bulan April					100,00%									
	- Laporan Pelaksanaan Penatausahaan dan Pengujian/Verifikasi Keuangan SKPD bulan Mei						100,00%								
	- Laporan Pelaksanaan Penatausahaan dan Pengujian/Verifikasi Keuangan SKPD bulan Juni							100,00%							
	- Laporan Pelaksanaan Penatausahaan dan Pengujian/Verifikasi Keuangan SKPD bulan Juli								100,00%						
	- Laporan Pelaksanaan Penatausahaan dan									100,00%					

	Pengujian/Verifikasi Keuangan SKPD bulan Agustus													
	- Laporan Pelaksanaan Penatausahaan dan Pengujian/Verifikasi Keuangan SKPD bulan September										100,00%			
	- Laporan Pelaksanaan Penatausahaan dan Pengujian/Verifikasi Keuangan SKPD bulan Oktober											100,00%		
	- Laporan Pelaksanaan Penatausahaan dan Pengujian/Verifikasi Keuangan SKPD bulan November												100,00%	
	- Laporan Pelaksanaan Penatausahaan dan Pengujian/Verifikasi Keuangan SKPD bulan Desember													100,00%
	- Penyusunan Laporan Prognosis								100,00%					
	- Penyusunan Laporan Keuangan		15,00%	30,00%	50,00%			75,00%	100,00%					
1.3	Administrasi Barang Milik Daerah pada Perangkat Daerah	1.680.000	8,00%	16,00%	24,00%	32,00%	40,00%	48,00%	56,00%	64,00%	72,00%	80,00%	96,00%	100,00%
1.3.1	Penatausahaan Barang Milik Daerah pada SKPD	1.680.000	8,00%	16,00%	24,00%	32,00%	40,00%	48,00%	56,00%	64,00%	72,00%	80,00%	96,00%	100,00%
	- Penyusunan Laporan Penatausahaan Barang Milik Daerah pada SKPD		8,00%	16,00%	24,00%	32,00%	40,00%	48,00%	56,00%	64,00%	72,00%	80,00%	96,00%	100,00%
1.4	Administrasi Kepegawaian Perangkat Daerah	2.500.000	8,00%	16,00%	24,00%	32,00%	40,00%	48,00%	56,00%	64,00%	72,00%	80,00%	96,00%	100,00%
1.4.1	Pendataan dan Pengolahan Administrasi Kepegawaian	2.500.000	8,00%	16,00%	24,00%	32,00%	40,00%	48,00%	56,00%	64,00%	72,00%	80,00%	96,00%	100,00%
	- Laporan Pelayanan Administrasi Kepegawaian ASN		8,00%	16,00%	24,00%	32,00%	40,00%	48,00%	56,00%	64,00%	72,00%	80,00%	96,00%	100,00%
1.5	Administrasi Umum Perangkat Daerah	96.843.145	2,25%	11,50%	14,50%	22,50%	44,50%	59,25%	62,75%	76,50%	85,50%	90,25%	99,00%	100,00%

	Laporan bulanan (terdiri dari masuk, keluar, SK, SPT, dll) Februari			100,00%											
	Laporan bulanan (terdiri dari masuk, keluar, SK, SPT, dll) Maret				100,00%										
	Laporan bulanan (terdiri dari masuk, keluar, SK, SPT, dll) April					100,00%									
	Laporan bulanan (terdiri dari masuk, keluar, SK, SPT, dll) Mei						100,00%								
	Laporan bulanan (terdiri dari masuk, keluar, SK, SPT, dll) Juni							100,00%							
	Laporan bulanan (terdiri dari masuk, keluar, SK, SPT, dll) Juli								100,00%						
	Laporan bulanan (terdiri dari masuk, keluar, SK, SPT, dll) Agustus									100,00%					
	Laporan bulanan (terdiri dari masuk, keluar, SK, SPT, dll) September										100,00%				
	Laporan bulanan (terdiri dari masuk, keluar, SK, SPT, dll) Oktober											100,00%			
	Laporan bulanan (terdiri dari masuk, keluar, SK, SPT, dll) November												100,00%		
	Laporan bulanan (terdiri dari masuk, keluar, SK, SPT, dll) Desember													100,00%	
1.7.2	Penyediaan Jasa Komunikasi, Sumber Daya Air dan Listrik	75.000.000	8,00%	16,00%	24,00%	32,00%	40,00%	48,00%	56,00%	64,00%	72,00%	80,00%	96,00%	100,00%	
	- Penyusunan Laporan Penyediaan Jasa Komunikasi, Sumber Daya Air dan Listrik		8,00%	16,00%	24,00%	32,00%	40,00%	48,00%	56,00%	64,00%	72,00%	80,00%	96,00%	100,00%	
1.8	Pemeliharaan Barang Milik Daerah Penunjang Urusan Pemerintahan Daerah	636.409.500	5,67%	11,33%	18,33%	29,00%	41,67%	47,00%	57,33%	65,00%	78,33%	88,67%	94,33%	100,00%	
1.8.1	Penyediaan Jasa Pemeliharaan, Biaya Pemeliharaan, Pajak dan Perizinan Kendaraan Dinas Operasional atau Lapangan	478.000.000	4,00%	9,00%	17,00%	26,00%	37,00%	44,00%	56,00%	65,00%	73,00%	84,00%	92,00%	100,00%	

	- Pelaksanaan Servis Kendaraan Dinas Operasional atau Lapangan yang Dipelihara dan dibayarkan Pajak dan Perizinannya		4,00%	9,00%	17,00%	26,00%	37,00%	44,00%	56,00%	65,00%	73,00%	84,00%	92,00%	100,00%	
1.8.3	Pemeliharaan Peralatan dan Mesin Lainnya	70.000.000	5,00%	10,00%	15,00%	23,00%	42,00%	43,00%	54,00%	61,00%	85,00%	97,00%	99,00%	100,00%	
	- Pelaksanaan Pemeliharaan Peralatan dan Mesin Lainnya		5,00%	10,00%	15,00%	23,00%	42,00%	43,00%	54,00%	61,00%	85,00%	97,00%	99,00%	100,00%	
1.8.4	Pemeliharaan/Rehabilitasi Gedung Kantor dan Bangunan Lainnya	88.409.500	8,00%	15,00%	23,00%	38,00%	46,00%	54,00%	62,00%	69,00%	77,00%	85,00%	92,00%	100,00%	
	- Pelaksanaan Gedung Kantor dan Bangunan Lainnya yang Dipelihara/Direhabilitasi		8,00%	15,00%	23,00%	38,00%	46,00%	54,00%	62,00%	69,00%	77,00%	85,00%	92,00%	100,00%	
2	PROGRAM PENANGGULANGAN BENCANA	1.054.917.084	9,71%	31,81%	35,20%	45,26%	55,11%	60,95%	64,78%	72,10%	81,72%	87,77%	95,19%	100,00%	
2.1	Pelayanan Informasi Rawan Bencana Kabupaten/Kota	43.103.000	25,00%	100,00%	100,00%	100,00%	100,00%	100,00%	100,00%	100,00%	100,00%	100,00%	100,00%	100,00%	
2.1.1	Sosialisasi, Komunikasi, Informasi dan Edukasi (KIE) Rawan Bencana Kabupaten/Kota (Per Jenis Bencana)	43.103.000	25,00%	100,00%	100,00%	100,00%	100,00%	100,00%	100,00%	100,00%	100,00%	100,00%	100,00%	100,00%	
	Persiapan		50,00%	100,00%											
	Pelaksanaan Sosialisasi KIE ke desa-desa			100,00%											
2.2	Pelayanan Pencegahan dan Kesiapsiagaan Terhadap Bencana	516.677.530	0,52%	1,04%	1,56%	11,67%	32,47%	42,02%	45,04%	57,08%	81,77%	88,54%	99,48%	100,00%	
2.2.1	Pengelolaan Risiko Bencana Kabupaten/Kota	61.079.000	0,00%	0,00%	0,00%	16,67%	16,67%	16,67%	16,67%	16,67%	83,33%	83,33%	100,00%	100,00%	
	- Pelaksanaan Rakor Musim Kemarau					100,00%									
	- Pelaksanaan Sosialisasi Peraturan Bupati Dokumen RPB										100,00%				

	- Pelaksanaan Sosialisasi Peraturan Bupati Renkon Cuaca Ekstrim										100,00%				
	- Pelaksanaan Sosialisasi Peraturan Bupati Renkon Tanah Longsor										100,00%				
	- Pelaksanaan IKD										100,00%				
	- Pelaksanaan Rakor Musim Penghujan											100,00%			
2.2.1	Penguatan Kapasitas Kawasan untuk Pencegahan dan Kesiapsiagaan Bencana	243.590.000	0,00%	0,00%	0,00%	16,67%	77,78%	88,89%	88,89%	100,00%	100,00%	100,00%	100,00%	100,00%	
	- Persiapan					50,00%	100,00%								
	- Rapat Koordinasi						100,00%								
	- Pelaksanaan Pembentukan Destana						33,00%	66,00%		100,00%					
2.2.1	Penyusunan Rencana Kontingensi Kab/Kota	151.500.000				5,00%	25,00%	50,00%	50,00%	50,00%	50,00%	75,00%	100,00%	100,00%	
	Renkon Kekeringan					10,00%	50,00%	100,00%							
	- Persiapan Umum					50,00%	100,00%								
	- FGD I						50,00%	100,00%							
	- FGD II						50,00%	100,00%							
	- FGD III							100,00%							
	- Penyusunan Dokumen						50,00%	100,00%							
	Renkon Kebakaran Hutan dan Lahan											50,00%	100,00%		
	- Persiapan Umum											100,00%			
	- FGD I											50,00%	100,00%		
	- FGD II											50,00%	100,00%		
	- FGD III												100,00%		
	- Penyusunan Dokumen											50,00%	100,00%		
2.2.3	Pengendalian Operasi dan Penyediaan Sarana Prasarana Kesiapsiagaan Terhadap Bencana Kabupaten/Kota	60.508.530	2,08%	4,17%	6,25%	8,33%	10,41%	12,50%	24,58%	61,66%	93,74%	95,83%	97,91%	100,00%	
	- Pembuatan laporan bencana bulanan		8,00%	17,00%	25,00%	33,00%	42,00%	50,00%	58,00%	67,00%	75,00%	83,00%	92,00%	100,00%	

	- Persiapan Sosialisasi EWS								40,00%	80,00%	100,00%			
	- Sosialisasi dan Pemasangan EWS									50,00%	100,00%			
	- Pemeliharaan EWS									50,00%	100,00%			
2.3	Pelayanan Penyelamatan dan Evakuasi Korban Bencana	427.975.404	7,56%	13,71%	19,23%	41,12%	50,73%	54,80%	56,85%	63,08%	70,10%	80,06%	90,03%	100,00%
2.3.1	Respon Cepat Darurat Bencana Kabupaten/Kota	223.317.495	10,00%	13,33%	20,00%	30,00%	43,33%	45,33%	47,33%	53,33%	60,00%	73,33%	86,67%	100,00%
	- Rapat koordinasi relawan penanggulangan bencana se-Kabupaten Magelang	12.520.000				100,00%								
	- Piket Tim Reaksi Cepat (TRC) Tingkat Kecamatan di Kantor BPBD	175.200.000	8,00%	17,00%	25,00%	33,00%	42,00%	50,00%	58,00%	67,00%	75,00%	83,00%	92,00%	100,00%
	- Pengerahan Tim Reaksi Cepat relawan penanggulangan bencana (600 orang)	20.000.000			25,00%			50,00%				76,00%	100,00%	
	- Penyusunan SK Penetapan Status Keadaan Darurat Bencana (50,00%										100,00%	
2.3.2	Pencarian, Pertolongan dan Evakuasi Korban Bencana Kabupaten/Kota	25.248.326	10,00%	13,33%	20,00%	30,00%	43,33%	45,33%	47,33%	53,33%	60,00%	73,33%	86,67%	100,00%
	- Orang yang berhasil ditemukan, ditolong, di evakuasi perjenis kejadian bencana (750)		10,00%	13,33%	20,00%	30,00%	43,33%	45,33%	47,33%	53,33%	60,00%	73,33%	86,67%	100,00%
2.3.3	Penyediaan Logistik Penyelamatan dan Evakuasi Korban Bencana Kabupaten/Kota	179.409.583	2,68%	14,47%	17,69%	63,37%	65,52%	73,74%	75,89%	82,58%	90,29%	93,51%	96,74%	100,00%
	Distribusi Logistik dan Air Bersih		8,05%	16,10%	25,76%	32,20%	38,64%	45,10%	51,54%	61,20%	70,87%	80,54%	90,21%	100,00%
	- Melaksanakan Distribusi Logistik		8,05%	16,10%	25,76%	32,20%	38,64%	39,35%	40,12%	41,92%	43,79%	45,34%	47,34%	57,13%
	- Melaksanakan Distribusi Air Bersih							5,75%	11,42%	19,28%	27,08%	35,20%	42,87%	42,87%
	Pengadaan Logistik			27,30%		61,74%		68,94%		77,74%	100,00%			

	- Melaksanakan Pengadaan Logistik			27,30%		57,92%		76,13%		86,55%	100,00%			
	- Rapat Koordinasi Logistik					100,00%								
2.4	Penataan Sistem Dasar Penanggulangan Bencana	67.161.150	5,75%	12,50%	20,00%	28,25%	37,25%	47,00%	57,25%	68,25%	75,00%	82,50%	91,25%	100,00%
2.4.2 001	Kerja sama Antarlembaga dan Kemitraan dalam Penanggulangan Bencana Kabupaten/Kota	38.199.500	5,00%	11,00%	18,00%	26,00%	35,00%	45,00%	56,00%	68,00%	75,00%	80,00%	90,00%	100,00%
	- Survey dan monitoring lokasi penanaman vetiver system dalam program investor A+		50,00%	100,00%										
	- koordinasi dengan BPDAS untuk pengambilan bibit vetiver		100,00%											
	- Melaksanakan kegiatan penanaman vetiver system (INVESTOR A+)		50,00%	100,00%										
	- Pelibatan Mahasiswa magang (implementasi Kerja Sama)		20,00%	40,00%	60,00%	80,00%	100,00%							
	- Rapat Kerja Sama Antarlembaga					25,00%	50,00%			75,00%	100,00%			
	- Perluasan Kerja Sama		8,33%	16,67%	25,03%	33,37%	41,69%	50,00%	58,33%	66,67%	75,00%	83,33%	91,67%	100,00%
	- Melakukan Proses Penyusunan Dokumen laporan kegiatan / Dokumen Perjanjian Kerja Sama										25,00%	50,00%	75,00%	100,00%
2.4.2 002	Koordinasi penanganan pascabencana kab/kota	13.921.150	8,00%	15,00%	23,00%	32,00%	42,00%	53,00%	65,00%	78,00%	80,00%	85,00%	90,00%	100,00%
	- Inventarisasi hunian tetap merapi pra- hibah ke masyarakat		33,33%	66,67%	100,00%									
	- Rapat Koordinasi Penanganan Pascabencana				25,00%			50,00%		75,00%		100,00%		

	- Pelaksanaan Koordinasi penanganan pascabencana (dengan OPD Teknis dan Pemerintah Desa		8,33%	16,67%	25,03%	33,37%	41,69%	50,00%	58,33%	66,67%	75,00%	83,33%	91,67%	100,00%
2.4.2 004	Penyusunan Kajian Kebutuhan Pascabencana (JITUPASNA) dan Rencana Rehabilitasi dan Rekonstruksi Pascabencana (R3P) Kabupaten/Kota	12.540.500	5,00%	13,00%	22,00%	32,00%	42,00%	50,00%	58,00%	67,00%	75,00%	85,00%	95,00%	100,00%
	- Melaksanakan survei dan assessment kejadian bencana		8,33%	16,67%	25,03%	33,37%	41,69%	50,00%	58,33%	66,67%	75,00%	83,33%	91,67%	100,00%
	- Rapat Penyusunan Dokumen Jitupasna dan R3P			20,00%			40,00%		60,00%			80,00%		100,00%
	- Penyusunan Dokumen Jitupasna dan R3P			9,10%	18,20%	27,30%	36,40%	45,50%	54,60%	63,70%	72,80%	81,90%	91,00%	100,00%
2.4.2 004	Penyusunan Rencana Aksi Penerapan Standar Pelayanan Minimal (SPM) Sub Urusan Bencana Kabupaten/Kota	2.500.000	5,00%	11,00%	17,00%	23,00%	30,00%	40,00%	50,00%	60,00%	70,00%	80,00%	90,00%	100,00%
	- Rapat Penyusunan Rencana Aksi Penerapan SPM				50,00%							100,00%		
	- Penyusunan Dokumen Rencana Aksi Penerapan SPM		8,33%	16,67%	25,03%	33,37%	41,69%	50,00%	58,33%	66,67%	75,00%	83,33%	91,67%	100,00%

Kantor-Bahankomputer														
Belanja Makanan dan Minuman Rapat	2.500.000		2.500.000											
Honorarium Narasumber atau Pembahas, Moderator, Pembawa Acara, dan Panitia	2.850.000		2.850.000											
Belanja Perjalanan Dinas Dalam Kota	1.840.000						1.840.000							
Koordinasi dan Penyusunan Laporan Capaian Kinerja dan Ikhtisar Realisasi Kinerja SKPD	9.032.000	-	5.307.000	-	-	1.900.000	-	-	1.825.000	-	-	-	-	
Belanja Alat/Bahan untuk Kegiatan Kantor-Alat Tulis Kantor	1.682.000		1.682.000											
Belanja Alat/Bahan untuk Kegiatan Kantor-Kertas dan Cover	1.175.000		1.175.000											
Belanja Alat/Bahan untuk Kegiatan Kantor-Bahan Komputer	1.875.000		875.000			500.000			500.000					
Belanja Alat/Bahan untuk Kegiatan Kantor -	2.100.000		700.000			700.000			700.000					

Bahan Komputer														
Belanja Makan dan Minum Rapat	2.200.000		875.000			700.000			625.000					
Evaluasi Kinerja Perangkat Daerah	6.135.000	-	-	-	-	3.612.760	-	-	365.000	1.032.240	1.125.000	-	-	
Belanja Alat/Bahan untuk Kegiatan Kantor- Alat tulis kantor	1.253.760		-			1.253.760								
Belanja Alat/Bahan untuk Kegiatan Kantor- Kertas dan Cover	1.320.000		-			1.320.000								
Belanja Alat/Bahan untuk Kegiatan Kantor - Bahan Cetak	1.065.000		-			700.000			365.000					
Belanja Alat/Bahan untuk Kegiatan Kantor - Bahan Komputer	339.000		-			339.000								
Belanja Makan dan Minum Rapat	1.125.000										1.125.000			
Belanja Perjalanan Dinas Dalam Kota	1.032.240									1.032.240				
Administrasi Keuangan Perangkat Daerah	5.673.486.500	414.768.525	414.768.525	746.754.425	427.121.525	417.118.525	749.104.425	417.118.625	417.492.525	417.118.525	417.118.925	417.867.325	417.134.625	
Penyediaan Gaji dan Tunjangan ASN	4.647.820.000	331.985.900	331.985.900	663.971.800	331.985.900	331.985.900	663.971.800	331.986.000	331.985.900	331.985.900	331.986.300	331.986.700	332.002.000	

Belanja Gaji Pokok PNS	1.452.967.000	103.783.300	103.783.300	207.566.600	103.783.300	103.783.300	207.566.600	103.783.300	103.783.300	103.783.300	103.783.300	103.783.300	103.783.700	103.783.700
Belanja Gaji Pokok PPPK	261.535.000	18.681.000	18.681.000	37.362.000	18.681.000	18.681.000	37.362.000	18.681.000	18.681.000	18.681.000	18.681.000	18.681.000	18.681.000	18.682.000
Belanja Tunjangan Keluarga PNS	170.892.000	12.206.500	12.206.500	24.413.000	12.206.500	12.206.500	24.413.000	12.206.500	12.206.500	12.206.500	12.206.500	12.206.500	12.206.500	12.207.500
Belanja Tunjangan Keluarga PPPK	33.840.000	2.417.100	2.417.100	4.834.200	2.417.100	2.417.100	4.834.200	2.417.100	2.417.100	2.417.100	2.417.100	2.417.100	2.417.100	2.417.700
Belanja Tunjangan Jabatan PNS	152.027.000	10.859.000	10.859.000	21.718.000	10.859.000	10.859.000	21.718.000	10.859.000	10.859.000	10.859.000	10.859.000	10.859.000	10.859.000	10.860.000
Belanja Tunjangan Fungsional PNS	20.763.000	1.483.000	1.483.000	2.966.000	1.483.000	1.483.000	2.966.000	1.483.000	1.483.000	1.483.000	1.483.000	1.483.000	1.483.000	1.484.000
Belanja Tunjangan Fungsional PPPK	7.236.000	516.800	516.800	1.033.600	516.800	516.800	1.033.600	516.800	516.800	516.800	516.800	516.800	516.800	517.600
Belanja Tunjangan Fungsional Umum PNS	30.954.000	2.211.000	2.211.000	4.422.000	2.211.000	2.211.000	4.422.000	2.211.000	2.211.000	2.211.000	2.211.000	2.211.000	2.211.000	2.211.000
Belanja Tunjangan Fungsional Umum PPPK	12.945.000	924.600	924.600	1.849.200	924.600	924.600	1.849.200	924.600	924.600	924.600	924.600	924.600	924.600	925.200
Belanja Tunjangan Beras PNS	88.649.000	6.332.000	6.332.000	12.664.000	6.332.000	6.332.000	12.664.000	6.332.000	6.332.000	6.332.000	6.332.000	6.332.000	6.332.000	6.333.000
Belanja Tunjangan Beras PPPK	15.285.000	1.091.700	1.091.700	2.183.400	1.091.700	1.091.700	2.183.400	1.091.900	1.091.900	1.091.900	1.091.900	1.091.900	1.091.900	1.091.900
Belanja Tunjangan PPh/Tunjangan Khusus PNS	148.891.000	10.635.000	10.635.000	21.270.000	10.635.000	10.635.000	21.270.000	10.635.000	10.635.000	10.635.000	10.635.000	10.635.000	10.635.000	10.636.000
Belanja Tunjangan PPh/Tunjangan Khusus PPPK	7.638.000	545.500	545.500	1.091.000	545.500	545.500	1.091.000	545.500	545.500	545.500	545.500	545.500	545.500	546.500
Belanja Pembulatan Gaji PNS	25.000	1.700	1.700	3.400	1.700	1.700	3.400	1.700	1.700	1.700	1.700	2.100	2.100	2.100

Belanja luran Jaminan Kecelakaan Kerja bagi Non ASN	2.280.624	190.052	190.052	190.052	190.052	190.052	190.052	190.052	190.052	190.052	190.052	190.052	190.052	190.052
Belanja luran Jaminan Kematian bagi Non ASN	2.850.876	237.573	237.573	237.573	237.573	237.573	237.573	237.573	237.573	237.573	237.573	237.573	237.573	237.573
Pelaksanaan Penatausahaan dan Pengujian/Verifikasi Keuangan SKPD	32.275.000	-	-	-	12.353.000	2.350.000	2.350.000	2.350.000	2.724.000	2.350.000	2.350.000	3.098.000	2.350.000	
Belanja Alat/Bahan untuk Kegiatan Kantor-Alat Tulis Kantor	1.748.000	-	-	-	1.000.000	-	-	-	-	-	-	748.000	-	
Belanja Alat/Bahan untuk Kegiatan Kantor-Kertas dan Cover	1.275.000	-	-	-	1.275.000	-	-	-	-	-	-	-	-	
Belanja Alat/Bahan untuk Kegiatan Kantor-Benda Pos	120.000	-	-	-	120.000	-	-	-	-	-	-	-	-	
Belanja Alat/Bahan untuk Kegiatan Kantor-Persediaan Dokumen/Administrasi Tender	168.000	-	-	-	168.000	-	-	-	-	-	-	-	-	
Belanja Alat/Bahan untuk Kegiatan Kantor-Bahan Komputer	764.000	-	-	-	390.000	-	-	-	374.000	-	-	-	-	

Administra si Kepegawai an Perangkat Daerah	2.500.000	-	-	-	-	-	2.500.000	-	-	-	-	-	-	
Pendataan dan Pengolahan Administrasi Kepegawaian	2.500.000	-	-	-	-	-	2.500.000	-	-	-	-	-	-	
Belanja Alat/Bahan untuk Kegiatan Kantor-Alat Tulis Kantor	646.571						646.571							
Belanja Alat/Bahan untuk Kegiatan Kantor-Kertas dan Cover	806.541						806.541							
Belanja Alat/Bahan untuk Kegiatan Kantor-Bahan Komputer	1.046.888						1.046.888							
Administra si Umum Perangkat Daerah	96.843.145	-	2.442.741	3.525.611	23.736.859	20.113.022	20.161.003	6.064.472	7.633.450	831.003	9.779.553	2.424.385	131.046	
Penyediaan Komponen Instalasi Listrik/Penerangan Bangunan Kantor	5.000.000	-	-	-	-	2.497.411	-	-	2.502.589	-	-	-	-	
Belanja Alat/Bahan untuk Kegiatan Kantor-Bahan Cetak	5.178					-			5.178			-		
Belanja Alat/Bahan untuk Kegiatan Kantor-Alat	4.994.822					2.497.411			2.497.411					

Listrik														
Penyediaan Peralatan Rumah Tangga	2.496.000	-	700.142	-	-	-	700.142	-	-	700.142	-	395.574	-	
Belanja Bahan-Isi Tabung Gas	660.426		220.142				220.142			220.142				
Belanja Alat/Bahan untuk kegiatan kantor-Alat Tulis Kantor	1.835.574		480.000				480.000			480.000		395.574		
Penyelenggaraan Rapat Koordinasi dan Konsultasi SKPD	84.547.145	-	1.742.599	3.525.611	20.189.059	17.615.611	19.460.861	4.816.472	5.130.861	130.861	9.779.553	2.024.611	131.046	
Belanja Alat/Bahan untuk Kegiatan Kantor-Alat Tulis Kantor	2.663.770		597.278		240.000	240.000	240.000				1.346.492		-	
Belanja Alat/Bahan untuk Kegiatan Kantor-Kertas dan Cover	1.264.207		1.014.460		249.747		-							
Belanja Alat/Bahan untuk Kegiatan Kantor-Bahan Cetak	3.878.636				3.878.451									185
Belanja Alat/Bahan untuk Kegiatan Kantor-Bahan Komputer	1.570.332		130.861	130.861	130.861	130.861	130.861	261.722	130.861	130.861	130.861	130.861	130.861	
Belanja Makanan dan Minuman Rapat	11.820.000				2.500.000	4.660.000	2.500.000	2.160.000						

Belanja jasa pelaksanaan transaksi keuangan	540.000	45.000	45.000	45.000	45.000	45.000	45.000	45.000	45.000	45.000	45.000	45.000	45.000	45.000
Belanja Tagihan Telepon	2.640.000	220.000	220.000	220.000	220.000	220.000	220.000	220.000	220.000	220.000	220.000	220.000	220.000	220.000
Belanja Tagihan Air	6.000.000	500.000	500.000	500.000	500.000	500.000	500.000	500.000	500.000	500.000	500.000	500.000	500.000	500.000
Belanja Tagihan Listrik	56.820.000	4.735.000	4.735.000	4.735.000	4.735.000	4.735.000	4.735.000	4.735.000	4.735.000	4.735.000	4.735.000	4.735.000	4.735.000	4.735.000
Belanja Kawat/Faksi mili/Internet/ TV Berlangganan	9.000.000	750.000	750.000	750.000	750.000	750.000	750.000	750.000	750.000	750.000	750.000	750.000	750.000	750.000
Pemeliharaan Barang Milik Daerah Penunjang Urusan Pemerintahan Daerah	636.409.500	6.800.000	57.904.126	48.338.003	63.017.977	68.980.503	45.288.003	69.012.003	57.232.043	61.573.003	67.265.626	45.709.088	45.289.125	
Penyediaan Jasa Pemeliharaan, Biaya Pemeliharaan, Pajak dan Perizinan Kendaraan Dinas Operasional atau Lapangan	478.000.000	-	44.208.333	37.645.833	44.208.333	48.578.333	37.645.833	55.140.833	45.536.250	37.645.833	52.098.750	37.645.833	37.645.836	
Belanja Pembayaran Pajak, Bea, dan Perizinan	26.250.000		6.562.500		6.562.500			6.562.500			6.562.500			
Belanja Pemeliharaan Alat Angkutan-Alat Angkutan Darat Bermotor-Kendaraan Dinas Bermotor Perorangan	262.380.000		21.865.000	21.865.000	21.865.000	32.797.500	21.865.000	32.797.500	21.865.000	21.865.000	21.865.000	21.865.000	21.865.000	

Belanja Pemeliharaan Alat Angkutan-Alat Angkutan Darat Bermotor-Kendaraan Bermotor Beroda Dua	67.150.000		5.595.833	5.595.833	5.595.833	5.595.833	5.595.833	5.595.833	8.393.750	5.595.833	8.393.750	5.595.833	5.595.836
Belanja Pemeliharaan Alat Angkutan-Alat Angkutan Darat Bermotor-Kendaraan Bermotor Khusus	122.220.000		10.185.000	10.185.000	10.185.000	10.185.000	10.185.000	10.185.000	15.277.500	10.185.000	15.277.500	10.185.000	10.185.000
Pemeliharaan Peralatan dan Mesin Lainnya	70.000.000	-	6.895.793	3.892.170	5.200.793	13.602.170	842.170	7.071.170	4.895.793	17.127.170	8.366.876	1.263.255	842.640
Belanja Bahan-Bahan Bakar dan Pelumas	10.106.040	-	842.170	842.170	842.170	842.170	842.170	842.170	842.170	842.170	1.263.255	1.263.255	842.170
Belanja Alat/Bahan untuk Kegiatan Kantor-Bahan Cetak	470												470
Belanja Alat/Bahan untuk Kegiatan Kantor-Alat/Bahan untuk Kegiatan Kantor Lainnya	16.214.490		4.053.623		4.053.623	-			4.053.623		4.053.621	-	
Belanja Sewa Tanah Kering	2.000.000		2.000.000							-			
Belanja Pemeliharaan Alat Besar-Alat Bantu-	3.179.000		-		-	-	-	3.179.000	-	-			

Cover														
Belanja Alat/Bahan untuk Kegiatan Kantor-Bahan Komputer	581.332		130.861		450.471									
Belanja Alat/Bahan untuk Kegiatan Kantor-Alat/Bahan untuk Kegiatan Kantor Lainnya	800.000		400.000			400.000								
Belanja Makanan dan Minuman Rapat	7.500.000		7.500.000											
Honorarium Narasumber atau Pembahas, Moderator, Pembawa Acara, dan Panitia	18.500.000		18.500.000											
Belanja Kursus Singkat/Pelatihan	8.000.000		8.000.000											
Belanja Perjalanan Dinas Dalam Kota	4.626.000				2.050.000						2.576.000			
Pelayanan Pencegahan dan Kesiapsiagaan Terhadap Bencana	516.677.530	-	872.476	507.230	8.267.781	84.170.105	157.032.000	1.917.844	83.237.895	93.125.000	2.143.375	85.403.824	-	
Pengelolaan Risiko Bencana Kabupaten/ Kota	61.079.000	-	-	-	8.267.781	-	-	1.917.844	-	40.950.000	2.143.375	7.800.000	-	

Belanja Alat/Bahan untuk Kegiatan Kantor- Alat Tulis Kantor	757.608							757.608						
Belanja Alat/Bahan untuk Kegiatan Kantor- Kertas dan Cover	467.781				467.781									
Belanja Alat/Bahan untuk Kegiatan Kantor- Bahan Komputer	130.861							130.861						
Belanja Alat/Bahan untuk Kegiatan Kantor- Alat/Bahan untuk Kegiatan Kantor Lainnya	880.000				200.000					480.000		200.000		
Belanja Makanan dan Minuman Rapat	8.500.000				1.750.000					5.000.000		1.750.000		
Honorarium Narasumber atau Pembahas, Moderator, Pembawa Acara, dan Panitia	36.650.000				4.250.000					28.150.000		4.250.000		
Belanja Jasa Tenaga Kebersihan	120.000									120.000				
Belanja Kursus Singkat/Pelatihan	10.400.000				1.600.000					7.200.000		1.600.000		
Belanja Perjalanan Dinas Biasa	2.058.750							1.029.375				1.029.375		
Belanja Perjalanan Dinas Dalam	1.114.000											1.114.000		

Kota														
Penguatan Kapasitas Kawasan untuk Pencegahan dan Kesiapsiagaan Bencana	243.590.000	-	-	-	-	84.170.105	78.000.000	-	81.419.895	-	-	-	-	
Belanja Alat/Bahan untuk Kegiatan Kantor- Alat Tulis Kantor	6.614.412					3.926.450			2.687.962	-				
Belanja Alat/Bahan untuk Kegiatan Kantor- Kertas dan Cover	1.463.866					731.933			731.933	-				
Belanja Alat/Bahan untuk Kegiatan Kantor- Bahan Komputer	261.722					261.722				-				
Belanja Makanan dan Minuman Rapat	1.250.000					1.250.000				-				
Belanja Jasa Konsultansi Lainnya	234.000.000					78.000.000	78.000.000		78.000.000	-				
Penyusunan Rencana Kontingensi Kab/Kota	151.500.000	-	-	-	-	-	76.500.000	-	-	-	-	75.000.000	-	
Belanja Alat/Bahan untuk Kegiatan Kantor-Alat Tulis Kantor	264.083						264.083							
Belanja Alat/Bahan untuk Kegiatan Kantor- Kertas dan Cover	152.169						152.169							

Belanja Alat/Bahan untuk Kegiatan Kantor-Bahan Komputer	1.083.748						1.083.748							
Belanja Modal Aset Tidak Berwujud-Kajian	150.000.000						75.000.000					75.000.000		
Pengendalian Operasi dan Penyediaan Sarana Prasarana Kesiapsiagaan Terhadap Bencana Kabupaten/ Kota	60.508.530	-	872.476	507.230	-	-	2.532.000	-	1.818.000	52.175.000	-	2.603.824	-	
Belanja Alat/Bahan untuk Kegiatan Kantor-Alat Tulis Kantor	873.995		218.171				312.000					343.824		
Belanja Alat/Bahan untuk Kegiatan Kantor-Kertas dan Cover	507.230			507.230										
Belanja Alat/Bahan untuk Kegiatan Kantor-Bahan Komputer	654.305		654.305											
Belanja Makanan dan Minuman Rapat	375.000									375.000				
Honorarium Narasumber atau Pembahas, Moderator, Pembawa Acara, dan Panitia	4.800.000									4.800.000				

Belanja Alat/Bahan untuk Kegiatan Kantor-Kertas dan Cover	608.676				608.676									
Belanja Alat/Bahan untuk Kegiatan Kantor-Bahan Cetak	236												236	
Belanja Alat/Bahan untuk Kegiatan Kantor-Bahan Komputer	785.166		261.722			261.722				261.722				
Belanja Makanan dan Minuman Rapat	750.000								750.000					
Honorarium Narasumber atau Pembahas, Moderator, Pembawa Acara, dan Panitia	6.000.000								6.000.000					
Belanja Perjalanan Dinas Biasa	5.810.100				5.810.100									
Belanja Perjalanan Dinas Dalam Kota	9.240.000		4.620.000								4.620.000			
Penyediaan Logistik Penyelamatan dan Evakuasi Korban Bencana Kabupaten/ Kota	179.409.583	2.800.000	38.773.328	3.340.000	43.960.157	2.500.000	25.735.486	5.500.000	21.349.282	22.936.537	6.714.259	2.900.535	2.900.000	
Belanja Bahan-Bahan Bakar dan Pelumas	38.000.000	2.800.000	2.800.000	1.800.000	1.500.000	2.500.000	2.500.000	5.500.000	5.500.000	4.500.000	2.800.000	2.900.000	2.900.000	

Belanja Alat/Bahan untuk Kegiatan Kantor-Alat Tulis Kantor	1.393.103				1.091.956					300.612		535		
Belanja Alat/Bahan untuk Kegiatan Kantor-Kertas dan Cover	507.230				253.615					253.615				
Belanja Alat/Bahan untuk Kegiatan Kantor-Bahan Komputer	790.417				268.079		268.079				254.259			
Belanja Natura dan Pakan-Natura	71.390.081		5.990.100		25.472.225		22.967.407			16.960.350				
Belanja Natura dan Pakan-Natura dan Pakan Lainnya	54.741.792		28.443.228		13.149.282				13.149.282					
Belanja Makan dan Minum Rapat	225.000				225.000									
Honorarium Narasumber atau Pembahas, Moderator, Pembawa Acara dan Panitia	2.000.000				2.000.000									
Belanja Perjalanan Dinas Biasa	921.960									921.960				
Belanja Perjalanan Dinas Dalam Kota	9.440.000		1.540.000	1.540.000					2.700.000		3.660.000			
Penataan Sistem Dasar Penanggulangan Bencana	67.161.150	-	1.638.595	936.722	13.951.000	7.490.000	5.555.000	6.060.581	11.212.059	3.856.000	2.505.627	10.180.566	3.775.000	

Kerja Sama Antar Lembaga dan Kemitraan dalam Penanggulangan Bencana Kabupaten/ Kota	38.199.500	-	152.458	261.722	11.991.000	7.190.000	1.180.000	1.030.000	10.060.000	3.856.000	1.298.320	1.180.000	-	
Belanja Alat/Bahan untuk Kegiatan Kantor- Alat Tulis Kantor	268.320										268.320			
Belanja Alat/Bahan untuk Kegiatan Kantor- Kertas dan Cover	152.169		152.169											
belanja bahan cetak (pembulatan)	289		289											
Belanja Alat/Bahan untuk Kegiatan Kantor- Bahan Komputer	261.722			261.722										
Belanja Alat/Bahan untuk Kegiatan Kantor- Alat/Bahan untuk Kegiatan Kantor Lainnya	240.000				120.000				120.000					
Belanja Makanan dan Minuman Rapat	3.950.000				1.750.000	225.000			1.750.000	225.000				
Honorarium Narasumber atau Pembahas, Moderator, Pembawa	22.000.000				8.150.000	4.000.000			8.150.000	1.700.000				

Acara, dan Panitia														
Belanja Jasa Tenaga Pelayanan Umum	80.000				40.000				40.000					
Belanja Perjalanan Dinas Biasa	6.380.000					1.960.000	1.180.000	1.030.000			1.030.000	1.180.000		
Belanja Perjalanan Dinas Dalam Kota	4.867.000				1.931.000	1.005.000				1.931.000				
Koordinasi penanganan pascabencana kab/kota	13.921.150	-	523.444	375.000	1.960.000	-	4.375.000	359.274	375.000	-	375.000	2.103.432	3.475.000	
Belanja Alat/Bahan untuk Kegiatan Kantor- Alat Tulis Kantor	600.294							206.862				393.432		
Belanja Alat/Bahan untuk Kegiatan Kantor- Kertas dan Cover	152.169							152.169						
belanja bahan cetak (pembulatan)	243							243						
Belanja Alat/Bahan untuk Kegiatan Kantor- Bahan Komputer	523.444		523.444											
Belanja Makanan dan Minuman Rapat	1.500.000			375.000			375.000		375.000		375.000			
Honorarium Narasumber atau Pembahas, Moderator, Pembawa Acara, dan	4.000.000						4.000.000							

Panitia														
Belanja Perjalanan Dinas Biasa	3.670.000				1.960.000							1.710.000		
Belanja Perjalanan Dinas Dalam Kota	3.475.000												3.475.000	
Penyusunan Kajian Kebutuhan Pascabencana (JITUPASN A) dan Rencana Rehabilitasi dan Rekonstruksi Pascabencana (R3P) Kab/Kota	12.540.500	-	300.000	-	-	300.000	-	4.671.307	777.059	-	300.000	5.892.134	300.000	
Belanja Alat/Bahan untuk Kegiatan Kantor Alat Tulis Kantor	1.035.555							371.307				664.248		
Belanja Alat/Bahan untuk Kegiatan Kantor kertas dan Cover	253.615								253.615					
Belanja Alat/Bahan untuk Kegiatan Kantor - bahan cetak-penjjilidan	44.886											44.886		
Belanja Alat/Bahan untuk Kegiatan Kantor Bahan Komputer	523.444								523.444					

Belanja Makanan dan Minuman Rapat	1.500.000		300.000				300.000				300.000		300.000	
Honorarium Narasumber atau Pembahas, Moderator, Pembawa Acara, dan Panitia	4.000.000										4.000.000			
Belanja Perjalanan Dinas Dalam Kota	5.183.000											5.183.000		
Penyusunan Rencana Aksi Penerapan Standar Pelayanan Minimal (SPM) Sub Urusan Bencana Kabupaten/ Kota	2.500.000	-	662.693	300.000	-	-	-	-	-	-	532.307	1.005.000	-	
Belanja Alat/Bahan untuk Kegiatan Kantor Alat Tulis Kantor	662.421		662.421											
Belanja Alat/Bahan untuk Kegiatan Kantor kertas dan Cover	101.446										101.446			
Belanja Alat/Bahan untuk Kegiatan Kantor Bahan Komputer	130.861										130.861			
Belanja bahan cetak	272		272											
Belanja Makanan dan Minuman Rapat	600.000			300.000							300.000			

Belanja Perjalanan Dinas Dalam Kota	1.005.000											1.005.000		
--	-----------	--	--	--	--	--	--	--	--	--	--	-----------	--	--

	Moderator, Pembawa Acara, dan Panitia															
	Belanja Perjalanan Dinas Dalam Kota	1.840.000	Swakeloa						1.840.000							
1.1.2	Koordinasi dan Penyusunan Laporan Capaian Kinerja dan Ikhtisar Realisasi Kinerja SKPD	9.032.000		-	5.307.000	-	-	1.900.000	-	-	1.825.000	-	-	-	-	
	Belanja Alat/Bahan untuk Kegiatan Kantor-Alat Tulis Kantor	1.682.000	E-Purchasing		1.682.000											
	Belanja Alat/Bahan untuk Kegiatan Kantor- Kertas dan Cover	1.175.000	E-Purchasing		1.175.000											
	Belanja Alat/Bahan untuk Kegiatan Kantor-Bahan Komputer	1.875.000	E-Purchasing		875.000			500.000			500.000					
	Belanja Alat/Bahan untuk Kegiatan Kantor - Bahan Komputer	2.100.000	E-Purchasing		700.000			700.000			700.000					
	Belanja Makan dan Minum Rapat	2.200.000	E-Purchasing		875.000			700.000			625.000					
1.1.3	Evaluasi Kinerja Perangkat Daerah	6.135.000		-	-	-	-	3.612.760	-	-	365.000	1.032.240	1.125.000	-	-	
	Belanja Alat/Bahan untuk Kegiatan Kantor- Alat tulis kantor	1.253.760	E-Purchasing		-			1.253.760								
	Belanja Alat/Bahan untuk Kegiatan Kantor- Kertas dan Cover	1.320.000	E-Purchasing		-			1.320.000								

1.3.1	Penatausahaan Barang Milik Daerah pada SKPD	1.680.000		-	-	-	1.680.000	-	-	-	-	-	-	-	-
	Belanja Alat/Bahan untuk Kegiatan Kantor-Alat Tulis Kantor	454.750	E-Purchasing				454.750								
	Belanja Alat/Bahan untuk Kegiatan Kantor- Kertas dan Cover	361.350	E-Purchasing				361.350								
	Belanja Alat/Bahan untuk Kegiatan Kantor- Bahan Cetak	79.050	E-Purchasing				79.050								
	Belanja Alat/Bahan untuk Kegiatan Kantor-Bahan Komputer	596.850	E-Purchasing				596.850								
	Belanja Perjalanan Dinas Dalam Kota	188.000	Swakelola				188.000								
1.4	Administrasi Kepegawaian Perangkat Daerah	2.500.000		-	-	-	-	-	2.500.000	-	-	-	-	-	-
1.4.1	Pendataan dan Pengolahan Administrasi Kepegawaian	2.500.000		-	-	-	-	-	2.500.000	-	-	-	-	-	-
	Belanja Alat/Bahan untuk Kegiatan Kantor-Alat Tulis Kantor	646.571	E-Purchasing						646.571						
	Belanja Alat/Bahan untuk Kegiatan Kantor-Kertas dan Cover	806.541	E-Purchasing						806.541						
	Belanja Alat/Bahan untuk Kegiatan Kantor-Bahan Komputer	1.046.888	E-Purchasing						1.046.888						
1.5	Administrasi Umum Perangkat Daerah	96.843.145		-	2.442.741	3.525.611	23.736.859	20.113.022	20.161.003	6.064.472	7.633.450	831.003	9.779.553	2.424.385	131.046

1.5.1	Penyediaan Komponen Instalasi Listrik/Penerangan Bangunan Kantor	5.000.000		-	-	-	-	2.497.411	-	-	2.502.589	-	-	-	-
	Belanja Alat/Bahan untuk Kegiatan Kantor-Bahan Cetak	5.178	E-Purchasing					-			5.178			-	
	Belanja Alat/Bahan untuk Kegiatan Kantor-Alat Listrik	4.994.822	E-Purchasing					2.497.411			2.497.411				
1.5.2	Penyediaan Peralatan Rumah Tangga	2.496.000		-	700.142	-	-	-	700.142	-	-	700.142	-	395.574	-
	Belanja Bahan-lsi Tabung Gas	660.426	Pengadaan Langsung		220.142				220.142			220.142			
	Belanja Alat/Bahan untuk kegiatan kantor-Alat Tulis Kantor	1.835.574	E-Purchasing		480.000				480.000			480.000		395.574	
1.5.3	Penyelenggaraan Rapat Koordinasi dan Konsultasi SKPD	84.547.145		-	1.742.599	3.525.611	20.189.059	17.615.611	19.460.861	4.816.472	5.130.861	130.861	9.779.553	2.024.611	131.046
	Belanja Alat/Bahan untuk Kegiatan Kantor-Alat Tulis Kantor	2.663.770	E-Purchasing		597.278		240.000	240.000	240.000				1.346.492		-
	Belanja Alat/Bahan untuk Kegiatan Kantor- Kertas dan Cover	1.264.207	E-Purchasing		1.014.460		249.747		-						
	Belanja Alat/Bahan untuk Kegiatan Kantor- Bahan Cetak	3.878.636	E-Purchasing		-	-	3.878.451		-						185
	Belanja Alat/Bahan untuk Kegiatan Kantor-Bahan Komputer	1.570.332	E-Purchasing		130.861	130.861	130.861	130.861	130.861	261.722	130.861	130.861	130.861	130.861	130.861

	Belanja Makanan dan Minuman Rapat	11.820.000	E-Purchasing			-	-	2.500.000	4.660.000	2.500.000	2.160.000				
	Belanja Makanan dan Minuman Jamuan Tamu	7.575.000	E-Purchasing			-	1.893.750		1.893.750		1.893.750			1.893.750	
	Honorarium Narasumber atau Pembahas, Moderator, Pembawa Acara, dan Panitia	24.450.000	E-Purchasing			-		8.150.000	8.150.000	8.150.000					
	Belanja Jasa Tenaga Pelayanan Umum	120.000	E-Purchasing					40.000	40.000	40.000				-	
	Belanja Sosialisasi	6.000.000	E-Purchasing					2.000.000	2.000.000	2.000.000					
	Belanja Perjalanan Dinas Biasa	20.401.200	Swakelola				1.000.000	3.000.000		5.000.000		5.000.000		6.401.200	
	Belanja Perjalanan Dinas Dalam Kota	2.004.000	Swakelola				501.000		501.000		501.000			501.000	
	Belanja Perjalanan Dinas Paket Meeting Luar Kota	2.800.000	Swakelola							1.400.000				1.400.000	
1.5.4	Penatausahaan Arsip Dinamis pada SKPD	4.800.000		-	-	-	-	3.547.800	-	-	1.248.000	-	-	-	4.200
	Belanja Alat/Bahan untuk Kegiatan Kantor-Alat Tulis Kantor	1.555.800	E-Purchasing					1.555.800							
	Belanja Alat/Bahan untuk Kegiatan Kantor-Kertas dan Cover	400.080	E-Purchasing					400.080							
	Belanja Alat/Bahan untuk Kegiatan Kantor- Bahan Cetak	4.200	E-Purchasing											4.200	
	Belanja Alat/Bahan untuk Kegiatan Kantor-Persediaan	1.591.920	E-Purchasing					1.591.920							

	Belanja Tagihan Listrik	56.820.000	Pengadaan Langsung	4.735.000	4.735.000	4.735.000	4.735.000	4.735.000	4.735.000	4.735.000	4.735.000	4.735.000	4.735.000	4.735.000	4.735.000
	Belanja Kawat/Faksimili/Internet/TV Berlangganan	9.000.000	Pengadaan Langsung	750.000	750.000	750.000	750.000	750.000	750.000	750.000	750.000	750.000	750.000	750.000	750.000
1.8	Pemeliharaan Barang Milik Daerah Penunjang Urusan Pemerintahan Daerah	636.409.500		6.800.000	57.904.126	48.338.003	63.017.977	68.980.503	45.288.003	69.012.003	57.232.043	61.573.003	67.265.626	45.709.088	45.289.125
1.8.1	Penyediaan Jasa Pemeliharaan, Biaya Pemeliharaan, Pajak dan Perizinan Kendaraan Dinas Operasional atau Lapangan	478.000.000		-	44.208.333	37.645.833	44.208.333	48.578.333	37.645.833	55.140.833	45.536.250	37.645.833	52.098.750	37.645.833	37.645.836
	Belanja Pembayaran Pajak, Bea, dan Perizinan	26.250.000	Pengadaan Langsung		6.562.500		6.562.500			6.562.500			6.562.500		
	Belanja Pemeliharaan Alat Angkutan-Alat Angkutan Darat Bermotor-Kendaraan Dinas Bermotor Perorangan	262.380.000	Pengadaan Langsung		21.865.000	21.865.000	21.865.000	32.797.500	21.865.000	32.797.500	21.865.000	21.865.000	21.865.000	21.865.000	21.865.000
	Belanja Pemeliharaan Alat Angkutan-Alat Angkutan Darat Bermotor-Kendaraan Bermotor Beroda Dua	67.150.000	Pengadaan Langsung		5.595.833	5.595.833	5.595.833	5.595.833	5.595.833	5.595.833	8.393.750	5.595.833	8.393.750	5.595.833	5.595.836
	Belanja Pemeliharaan Alat Angkutan-Alat Angkutan Darat Bermotor-Kendaraan Bermotor Khusus	122.220.000	Pengadaan Langsung		10.185.000	10.185.000	10.185.000	10.185.000	10.185.000	10.185.000	15.277.500	10.185.000	15.277.500	10.185.000	10.185.000

1.8.3	Pemeliharaan Peralatan dan Mesin Lainnya	70.000.000		-	6.895.793	3.892.170	5.200.793	13.602.170	842.170	7.071.170	4.895.793	17.127.170	8.366.876	1.263.255	842.640	
	Belanja Bahan-Bahan Bakar dan Pelumas	10.106.040	Pengadaan Langsung	-	842.170	842.170	842.170	842.170	842.170	842.170	842.170	842.170	1.263.255	1.263.255	842.170	
	Belanja Alat/Bahan untuk Kegiatan Kantor-Bahan Cetak	470	Pengadaan Langsung												470	
	Belanja Alat/Bahan untuk Kegiatan Kantor-Alat/Bahan untuk Kegiatan Kantor Lainnya	16.214.490	Pengadaan Langsung		4.053.623		4.053.623	-			4.053.623		4.053.621	-		
	Belanja Sewa Tanah Kering	2.000.000	Pengadaan Langsung		2.000.000							-				
	Belanja Pemeliharaan Alat Besar-Alat Bantu-Electric Generating Set	3.179.000	Pengadaan Langsung		-		-	-	-	3.179.000	-	-				
	Belanja Pemeliharaan Alat Bengkel dan Alat Ukur-Alat Bengkel Bermesin-Perkakas Bengkel Kayu	6.575.000	Pengadaan Langsung					-	-			6.575.000				
	Belanja Pemeliharaan Alat Pertanian-Alat Pengolahan-Alat Pengolah Tanah dan Tanaman	305.000	Pengadaan Langsung				305.000	-	-							
	Belanja pemeliharaan alat kantor dan rumah tangga alat kantor lainnya	19.420.000	Pengadaan Langsung					9.710.000		-		9.710.000				

	Belanja Pemeliharaan Komputer-Peralatan Komputer-Peralatan Personal Komputer	12.200.000	Pengadaan Langsung			3.050.000		3.050.000	-	3.050.000			3.050.000		
1.8.4	Pemeliharaan/Rehabilitasi Gedung Kantor dan Bangunan Lainnya	88.409.500		6.800.000	6.800.000	6.800.000	13.608.851	6.800.000	6.800.000	6.800.000	6.800.000	6.800.000	6.800.000	6.800.000	6.800.649
	Belanja Bahan-Bahan Lainnya	541.965	Pengadaan Langsung			-	541.965								
	Belanja Alat/Bahan untuk Kegiatan Kantor- Bahan Cetak	648,54	Pengadaan Langsung		-	-									648,54
	Belanja Alat/Bahan untuk Kegiatan Kantor-Perabot Kantor	4.010.414,46	Pengadaan Langsung		-	-	4.010.414								
	Belanja Jasa Tenaga Kebersihan	40.800.000	Swakelola	3.400.000	3.400.000	3.400.000	3.400.000	3.400.000	3.400.000	3.400.000	3.400.000	3.400.000	3.400.000	3.400.000	3.400.000
	Belanja Jasa Tenaga Keamanan	40.800.000	Swakelola	3.400.000	3.400.000	3.400.000	3.400.000	3.400.000	3.400.000	3.400.000	3.400.000	3.400.000	3.400.000	3.400.000	3.400.000
	Belanja Pemeliharaan Bangunan Gedung-Bangunan Gedung Tempat Kerja-Bangunan Gedung Kantor	2.256.472	Swakelola	-	-	-	2.256.472	-	-	-	-	-	-	-	-
2	PROGRAM PENANGGULANGAN BENCANA	1.054.917.084		17.680.000	98.734.424	24.725.674	98.234.084	131.221.877	202.722.486	29.770.623	142.229.236	134.579.259	40.579.261	112.884.925	21.555.236
2.1	Pelayanan Informasi Rawan Bencana Kabupaten/Kota	43.103.000		-	36.394.778	-	3.732.222	400.000	-	-	-	-	2.576.000	-	-
2.1.1	Sosialisasi, Komunikasi, Informasi dan Edukasi (KIE) Rawan	43.103.000		-	36.394.778	-	3.732.222	400.000	-	-	-	-	2.576.000	-	-

	Bencana Kabupaten/Kota (Per Jenis Bencana)															
	Belanja Alat/Bahan untuk Kegiatan Kantor- Alat Tulis Kantor	2.593.267	E-Purchasing		1.361.516		1.231.751									
	Belanja Alat/Bahan untuk Kegiatan Kantor- Kertas dan Cover	502.401	E-Purchasing		502.401											
	Belanja Alat/Bahan untuk Kegiatan Kantor- Bahan Komputer	581.332	E-Purchasing		130.861		450.471									
	Belanja Alat/Bahan untuk Kegiatan Kantor- Alat/Bahan untuk Kegiatan Kantor Lainnya	800.000	E-Purchasing		400.000			400.000								
	Belanja Makanan dan Minuman Rapat	7.500.000	E-Purchasing		7.500.000											
	Honorarium Narasumber atau Pembahas, Moderator, Pembawa Acara, dan Panitia	18.500.000	E-Purchasing		18.500.000											
	Belanja Kursus Singkat/Pelatihan	8.000.000	E-Purchasing		8.000.000											
	Belanja Perjalanan Dinas Dalam Kota	4.626.000	E-Purchasing				2.050.000					2.576.000				
2.2	Pelayanan Pencegahan dan Kesiapsiagaan Terhadap Bencana	516.677.530		-	872.476	507.230	8.267.781	84.170.105	157.032.000	1.917.844	83.237.895	93.125.000	2.143.375	85.403.824	-	
2.2.1	Pengelolaan Risiko Bencana Kabupaten/Kota	61.079.000		-	-	-	8.267.781	-	-	1.917.844	-	40.950.000	2.143.375	7.800.000	-	

	Belanja Alat/Bahan untuk Kegiatan Kantor- Alat Tulis Kantor	757.608	E-Purchasing							757.608					
	Belanja Alat/Bahan untuk Kegiatan Kantor- Kertas dan Cover	467.781	E-Purchasing				467.781								
	Belanja Alat/Bahan untuk Kegiatan Kantor- Bahan Komputer	130.861	E-Purchasing							130.861					
	Belanja Alat/Bahan untuk Kegiatan Kantor- Alat/Bahan untuk Kegiatan Kantor Lainnya	880.000	E-Purchasing				200.000				480.000		200.000		
	Belanja Makanan dan Minuman Rapat	8.500.000	E-Purchasing				1.750.000				5.000.000		1.750.000		
	Honorarium Narasumber atau Pembahas, Moderator, Pembawa Acara, dan Panitia	36.650.000	Swakelola				4.250.000				28.150.000		4.250.000		
	Belanja Jasa Tenaga Kebersihan	120.000	Swakelola								120.000				
	Belanja Kursus Singkat/Pelatihan	10.400.000	Swakelola				1.600.000				7.200.000		1.600.000		
	Belanja Perjalanan Dinas Biasa	2.058.750	Swakelola							1.029.375		1.029.375			
	Belanja Perjalanan Dinas Dalam Kota	1.114.000	Swakelola									1.114.000			
2.2.2	Penguatan Kapasitas Kawasan untuk Pencegahan dan Kesiapsiagaan Bencana	243.590.000		-	-	-	-	84.170.104,89	78.000.000	-	81.419.895	-	-	-	-

	Belanja Alat/Bahan untuk Kegiatan Kantor- Alat Tulis Kantor	6.614.412	E-Purchasing					3.926.450			2.687.962	-				
	Belanja Alat/Bahan untuk Kegiatan Kantor- Kertas dan Cover	1.463.866	E-Purchasing					731.932,89			731.932,89	-				
	Belanja Alat/Bahan untuk Kegiatan Kantor- Bahan Komputer	261.722	E-Purchasing					261.722				-				
	Belanja Makanan dan Minuman Rapat	1.250.000	E-Purchasing					1.250.000				-				
	Belanja Jasa Konsultansi Lainnya	234.000.000	E-Purchasing					78.000.000	78.000.000		78.000.000	-				
2.2.1	Penyusunan Rencana Kontingensi Kab/Kota	151.500.000		-	-	-	-	-	76.500.000	-	-	-	-	75.000.000	-	
	Belanja Alat/Bahan untuk Kegiatan Kantor-Alat Tulis Kantor	264.083	E-Purchasing						264.083							
	Belanja Alat/Bahan untuk Kegiatan Kantor- Kertas dan Cove	152.169	E-Purchasing						152.169							
	Belanja Alat/Bahan untuk Kegiatan Kantor-Bahan Komputer	1.083.748	E-Purchasing						1.083.748							
	Belanja Modal Aset Tidak Berwujud-Kajian	150.000.000	E-Purchasing						75.000.000					75.000.000		
2.2.3	Pengendalian Operasi dan Penyediaan Sarana Prasarana Kesiapsiagaan Terhadap Bencana Kabupaten/Kota	60.508.530		-	872.476	507.230	-	-	2.532.000	-	1.818.000	52.175.000	-	2.603.824	-	

	Belanja Alat/Bahan untuk Kegiatan Kantor-Alat Tulis Kantor	873.995	E-Purchasing		218.171				312.000				343.824		
	Belanja Alat/Bahan untuk Kegiatan Kantor- Kertas dan Cover	507.230	E-Purchasing			507.230									
	Belanja Alat/Bahan untuk Kegiatan Kantor-Bahan Komputer	654.305	E-Purchasing		654.305										
	Belanja Makanan dan Minuman Rapat	375.000	E-Purchasing								375.000				
	Honorarium Narasumber atau Pembahas, Moderator, Pembawa Acara, dan Panitia	4.800.000	Swakeloa								4.800.000				
	Belanja Kursus/Pelatihan, Sosialisasi, Bimbingan Teknis serta Pendidikan dan Pelatihan	2.000.000	Swakeloa								2.000.000				
	Belanja Pemeliharaan Alat Bengkel dan Alat Ukur-Alat Ukur Universal	5.000.000	Swakeloa								5.000.000				
	Belanja Perjalanan Dinas Biasa	4.480.000	Swakeloa						2.220.000				2.260.000		
	Belanja Perjalanan Dinas Dalam Kota	1.818.000	Swakeloa							1.818.000					
	Belanja Modal Alat Deteksi Lainnya	40.000.000	Swakeloa								40.000.000				
2.3	Pelayanan Penyelamatan dan Evakuasi Korban Bencana	427.975.404		17.680.000	59.828.575	23.281.722	72.283.081	39.161.772	40.135.486	21.792.198	47.779.282	37.598.259	33.354.259	17.300.535	17.780.236

2.3.1	Respon Cepat Darurat Bencana Kabupaten/Kota	223.317.495		14.880.000	16.173.525	19.941.722	19.850.000	36.400.050	14.400.000	16.292.198	19.680.000	14.400.000	22.020.000	14.400.000	14.880.000	
	Belanja Alat/Bahan untuk Kegiatan Kantor-Alat Tulis Kantor	2.039.663	E-Purchasing		889.187					1.150.476						
	Belanja Alat/Bahan untuk Kegiatan Kantor-Kertas dan Cover	304.338	E-Purchasing		304.338											
	Belanja Alat/Bahan untuk Kegiatan Kantor-Bahan Komputer	523.444	E-Purchasing			261.722				261.722						
	Belanja Alat/Bahan untuk Kegiatan Kantor-Alat/Bahan untuk Kegiatan Kantor Lainnya	400.000	E-Purchasing				200.000	200.000								
	Belanja Makanan dan Minuman Rapat	1.250.000	E-Purchasing				1.250.000									
	Honor Narasumber atau pembahas, moderator, pembawa acara, dan panitia	8.000.000	Swakelola				4.000.000	4.000.000		-						
	Belanja Jasa Tenaga Penanganan Bencana	195.200.000	Swakelola	14.880.000	13.440.000	19.680.000	14.400.000	19.680.000	14.400.000	14.880.000	19.680.000	14.400.000	20.480.000	14.400.000	14.880.000	
	Belanja Kursus Singkat/Pelatihan	12.520.050	Swakelola					12.520.050		-						
	Belanja Perjalanan Dinas Dalam Kota	3.080.000	Swakelola		1.540.000								1.540.000			
2.3.2	Pencarian, Pertolongan dan Evakuasi Korban Bencana Kabupaten/Kota	25.248.326		-	4.881.722	-	8.472.924	261.722	-	-	6.750.000	261.722	4.620.000	-	236	

	Belanja Alat/Bahan untuk Kegiatan Kantor-Alat Tulis Kantor	2.054.148	E-Purchasing				2.054.148									
	Belanja Alat/Bahan untuk Kegiatan Kantor-Kertas dan Cover	608.676	E-Purchasing				608.676									
	Belanja Alat/Bahan untuk Kegiatan Kantor- Bahan Cetak	236	E-Purchasing											236		
	Belanja Alat/Bahan untuk Kegiatan Kantor-Bahan Komputer	785.166	E-Purchasing		261.722			261.722				261.722				
	Belanja Makanan dan Minuman Rapat	750.000	E-Purchasing								750.000					
	Honorarium Narasumber atau Pembahas, Moderator, Pembawa Acara, dan Panitia	6.000.000	Swakelola								6.000.000					
	Belanja Perjalanan Dinas Biasa	5.810.100	Swakelola				5.810.100									
	Belanja Perjalanan Dinas Dalam Kota	9.240.000	Swakelola		4.620.000								4.620.000			
2.3.3	Penyediaan Logistik Penyelamatan dan Evakuasi Korban Bencana Kabupaten/Kota	179.409.583		2.800.000	38.773.328	3.340.000	43.960.157	2.500.000	25.735.486	5.500.000	21.349.282	22.936.537	6.714.259	2.900.535	2.900.000	
	Belanja Bahan-Bahan Bakar dan Pelumas	38.000.000	Swakelola	2.800.000	2.800.000	1.800.000	1.500.000	2.500.000	2.500.000	5.500.000	5.500.000	4.500.000	2.800.000	2.900.000	2.900.000	
	Belanja Alat/Bahan untuk Kegiatan Kantor-Alat Tulis Kantor	1.393.103	E-Purchasing				1.091.956,00					300.612,00		534,70		

	belanja bahan cetak (pembulatan)	289	E-Purchasing		289										
	Belanja Alat/Bahan untuk Kegiatan Kantor- Bahan Komputer	261.722	E-Purchasing			261.722									
	Belanja Alat/Bahan untuk Kegiatan Kantor- Alat/Bahan untuk Kegiatan Kantor Lainnya	240.000	E-Purchasing				120.000				120.000				
	Belanja Makanan dan Minuman Rapat	3.950.000	E-Purchasing				1.750.000	225.000			1.750.000	225.000			
	Honorarium Narasumber atau Pembahas, Moderator, Pembawa Acara, dan Panitia	22.000.000	Swakelola				8.150.000	4.000.000			8.150.000	1.700.000			
	Belanja Jasa Tenaga Pelayanan Umum	80.000	Swakelola				40.000				40.000				
	Belanja Perjalanan Dinas Biasa	6.380.000	Swakelola					1.960.000	1.180.000	1.030.000			1.030.000	1.180.000	
	Belanja Perjalanan Dinas Dalam Kota	4.867.000	Swakelola				1.931.000	1.005.000				1.931.000			
2.4.2	Koordinasi penanganan pascabencana kab/kota	13.921.150		-	523.444	375.000	1.960.000	-	4.375.000	359.274	375.000	-	375.000	2.103.432	3.475.000
	Belanja Alat/Bahan untuk Kegiatan Kantor- Alat Tulis Kantor	600.294	E-Purchasing							206.862				393.432	
	Belanja Alat/Bahan untuk Kegiatan Kantor- Kertas dan Cover	152.169	E-Purchasing							152.169					

Kota Mungkid, 5 Januari 2026

KEPALA PELAKSANA BPBD

KABUPATEN MAGELANG



EDI WASONO, S.H.

NIP. 19680609 199303 1 004